Plan de situation

Cette unité de méthanisation est située entre une zone industrielle et agricole, elle-même située en zone périurbaine.

Architecture du paysage
GOSSE de GORRE

Plan masse

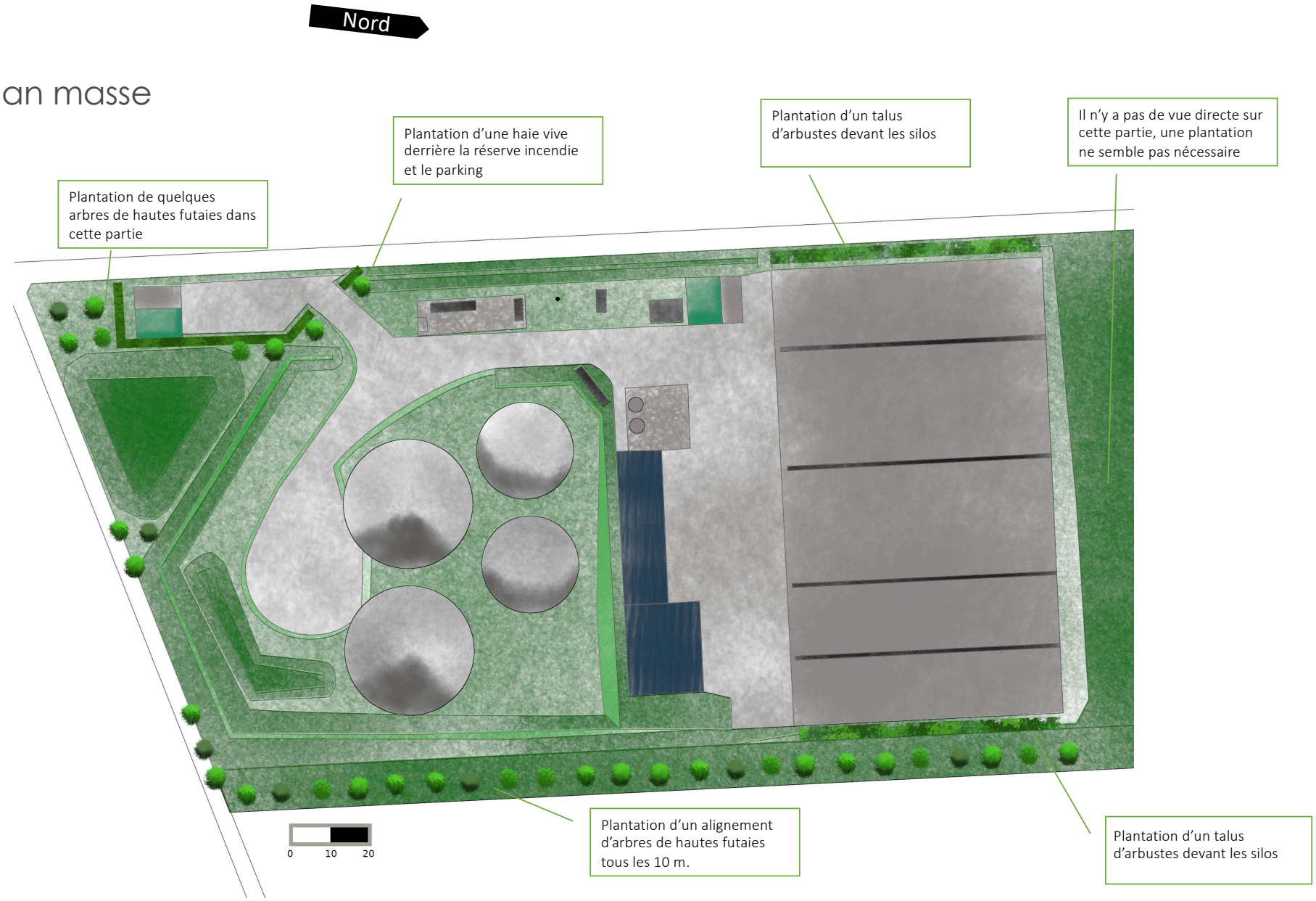

Objectif

L'objectif de ce projet paysager est d'intégrer le site dans son environnement tout en restant cohérent avec les moyens (en temps et matériels) dont disposent les exploitants.

L'idée de cette étude n'est pas de cacher les constructions , l'objectif serait plutôt de trouver un compromis entre le fait d'atténuer l'impact visuel des bâtiments tout en captant le regard par une composition architecturale et botanique intéressante. (le rythme d'un alignement d'arbres, par exemple, est un outil simple mais efficace pour capter le regard).

L'objectif est également d'avoir une diversité botanique qui reste cohérente avec les essences que l'on peut trouver habituellement dans la région. Il s'agit donc de construire un projet à la fois simple, (pour faciliter l'entretien ce qui contribuera à donner un aspect soigné au site), mais suffisamment riche pour ne pas donner un aspect trop artificiel à ce lieu situé en zone periurbaine

Esquisse

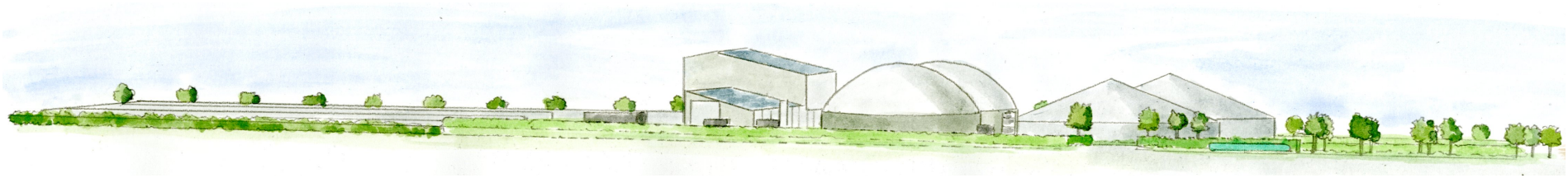

Vue coté est

L'entrée du site sera marqué par 2 arbres, ainsi que par une haie vive qui contournera la poche incendie. Quelques arbres de hautes futaies seront plantés en bout de parcelles.

Esquisse

Les esquisses correspondent à des projections sur 7-8 ans. L'objectif est d'avoir une vue qui correspond à ce que pourrait donner les plantations sur « une demi vie de méthanisation », sachant que les contrats durent 15 ans (renouvelable). Faire une projection sur la moitié de la durée de ce contrat semble un parti pris juste et cohérent.

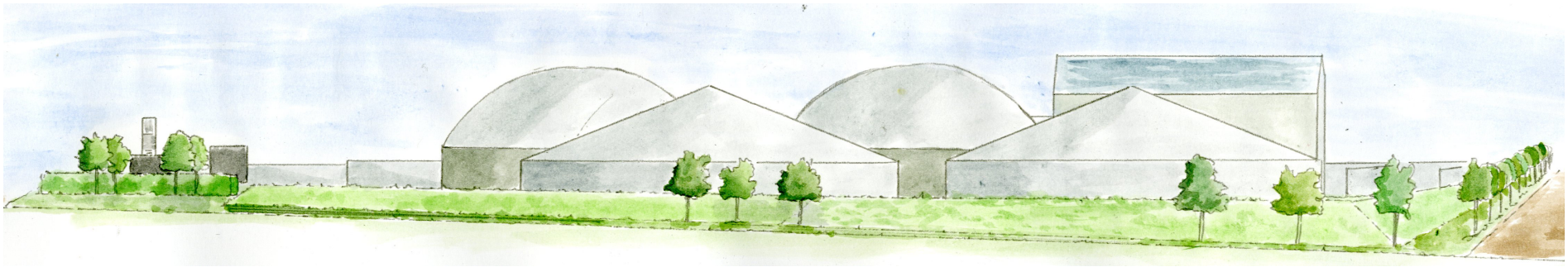

Vue coté sud

L'objectif de cette intégration paysagère est de s'inscrire dans le paysage environnent en reprenant le même vocabulaire. Quelques arbres de hautes futaies seront plantés aux endroits où la distance entre la limite de propriété et le talus le permettent afin de créer un rythme et ainsi contribuer à capter l'attention.
Les haies situées à l'entrée du site seront taillées de façon à les maintenir à 1m20 – 1m50, elles contribueront ainsi à donner une première impression nette dés l'arrivée sur le site.

Esquisse

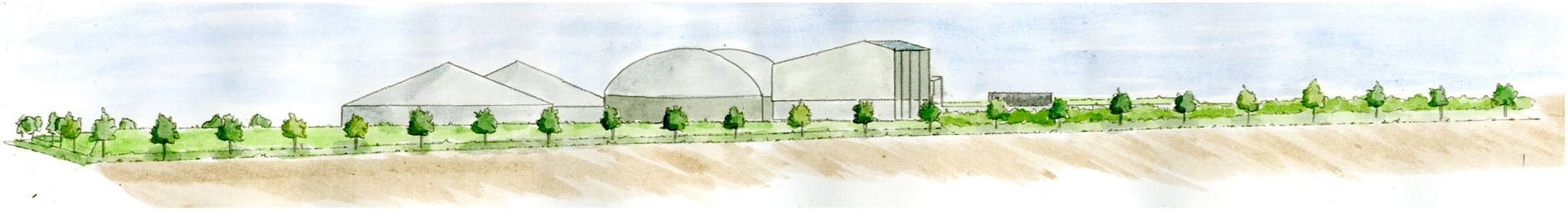

Vue coté ouest

Coté ouest, étant donné que le talus enherbé cache la partie basse, un alignement d'arbre de hautes futaies sera planté pour adoucir la vue sur les digesteurs. Comme c'est de coté que la grande partie de l'agglomération se situe, les arbres seront plantés à une distance relativement proche de 10 mètres d'interval.

1 – chêne sessile
2 – acer champêtre
3 – hêtre
4 – tilleul
5 - charme

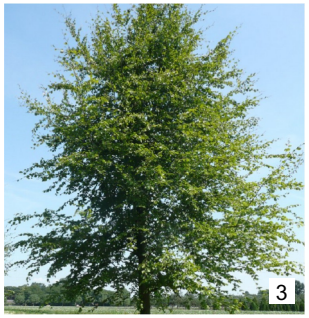

Architecture du paysage
GOSSE de GORRE

GAMME VEGETALE haie champêtre

L'ensemble des haies sera composé d'essences locales telles que des érables champêtres, fusains, charmes, cornus, viornes, rosier...

1 – cornus sanguinea hiver
2 – cornus sanguinea automne
3 – viburnum oplulus automne
4 – viburnum opulus printemps
5 – acer champêtre
6 – fusain d'europe été
7 – fusain d'europe automne
8 – charme hiver
9 – charme été
10 – roa canina été
11 – rosa canina automne